

松代 まち歩きごはん

地元産の食材をふんだんに活かした料理で
おもてなしいたします。

オリジナリティあふれるお食事を美味しく、楽しく!

※六文銭食べ歩きチケットはご利用いただけません。

※価格は変更になる場合がございます。

C お食事処 うめたや



松代風土プレートセット 1,430円
営業時間/11:30~14:00
17:00~21:30 (LO)
定休日/不定休 (週半ば多い)
TEL.026-278-2174

D お休み処 日暮し庵



まつしろ定食 1,550円
営業時間/11:00~14:30 (LO14:00)
定休日/火曜日
TEL.026-278-3356

E ニュー街道一



あんかけ焼きそば (ドリンク付) 600円
営業時間/11:00~14:00
17:00~21:00
定休日/日曜日・祝日
TEL.026-278-2721

F 旅館定鑑堂



松代とろろ御膳 (要予約) 1,500円
営業時間/11:30~15:00
定休日/不定休
TEL.026-278-2045

G レストランはなや



豊姫様の杏おこわ膳 1,500円
営業時間/11:00~16:00
お食事提供 11:30~14:00 (LO13:50)
定休日/月曜日・火曜日
TEL.026-278-8743

H こむぎ亭



みそ煮込みうどん 1,265円
営業時間/11:30~15:00 (LO14:30)
17:00~21:00 (LO20:30)
定休日/水曜日
TEL.026-274-5536

I 竹風堂 松代店



麦とろ膳 1,210円
営業時間/飲食 10:00~18:00 (LO17:30)
売店 8:00~18:00
定休日/1月・2月のみ木曜日
TEL.026-278-1711

J 黄金の湯 松代荘

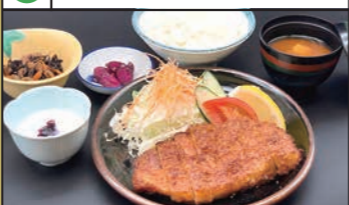

豚カツ御膳 (とろろ付) ※入浴付
1,750円 単品 1,300円
営業時間/11:30~14:00 (LO13:30)
定休日/年中無休
TEL.026-278-2596

K しんこきゅう(心幸食) 松代象山店



北信州の野菜たっぷり
9種の小鉢が楽しめる贅沢な松代定食 2,310円
営業時間/ Lunch 11:30~15:00 (LO14:30)
Dinner 17:30~22:00 (LO21:30)
最終入店 20:00 まで
定休日/木曜日 (祝日の場合は営業) TEL.026-214-3108

L かがcafé コノハナサクヤ



りんごで育った信州牛のビーフシチュー
9種の前菜・スープ・ごはん・サラダ・ドリンク付) 2,000円
営業時間/11:00~17:00
休業日/不定休
TEL.026-214-7467

M Cafe Elephant Mountain



焼カレー (ミニサラダ付) 880円
かき氷 (いちごみるく) 980円
営業時間/4~9月 11:00~19:00 (LO18:30)
10~3月 11:00~18:00 (LO17:30)
定休日/火曜日
TEL.026-214-3674

N Cafe & dining Ruta.



マフィンセット 650円~
営業時間/9:00~15:00
定休日/日曜日・祝日
TEL.026-214-7057

O 樽鮓



とろろめし (要予約) 1,980円
とろろ丼 (1,100円~) は予約不要
営業時間/11:30~14:00
17:00~22:00
定休日/月曜日 (祝日の場合は不定休)
TEL.026-278-5060

P 花の丸



山菜天ざるそば 1,500円
営業時間/11:00~14:00
定休日/火曜日
TEL.026-278-8595

Q 焼肉処 松龍苑



上カルビ 1,500円
営業時間/16:00~22:00
定休日/水曜日
TEL.026-247-8929

R ロイヤルホテル長野



五目焼きそば (サラダ・スープ付) 1,100円
営業時間/12:00~14:00 (LO13:30)
定休日/年中無休
TEL.026-278-1811



真田信之
松代入部
400年

信州まつしろ

食べあるき ガイド

ぶらっと
散策!



Matsushirojoshi



Sanadatei



Bunbugakko

お得に
巡ろう
チケット使って

パンフレットを片手に
松代を散策しながら
「六文銭食べ歩きチケット」で
松代の名物を
町内14店舗で
お求めいただけます。



六文銭食べ歩きチケット
料金：600円

専用チケットは松代観光協会でお求め
いただけます。
※詳しくは裏面をご覧ください。

六文銭食べ歩きチケット

実施期間/2022年4月1日(金)~2023年3月31日(木)
(※12/29~1/3は除く)

六文銭食べ歩きチケット(1枚600円)を買って、松代を食べ歩こう!!

六文銭 食べ歩きチケット

実施期間 / 2022年4月1日(金) ~ 2023年3月31日(金) ※12/29 ~ 1/3 は除く

松代を散策しながら、以下の店舗で松代名物をお求めいただけます。
各商品の●の数だけシールを剥がし、商品と引き換えできます。

※おひとり様、1店舗1品ずつのご利用をお願いいたします。



六文銭がシールになってます

専用チケットは信州松代観光協会でお求めいただけます。

1 角屋本店
松代三山最中
営業時間 / 8:00 ~ 19:00
定休日 / 火曜日・隔週水曜日
TEL.026-278-2118
● 一文

2 お休み処 日暮し庵
テイクアウトソフトドリンク
営業時間 / 11:00 ~ 14:30 (LO14:00)
定休日 / 火曜日
TEL.026-278-3356
●●● 三文

3 象山神社
ちえもち ※社殿左前の授与所で交換
営業時間 / 9:00 ~ 16:00
定休日 / 無休
TEL.026-278-2461
●● 二文

4 喫茶 Gallery 象庵
手作りクッキー (1袋3枚入)
営業時間 / 10:00 ~ 17:00
定休日 / 火曜日 (祝日の場合は翌日)
TEL.080-1101-9955
● 一文

5 つたや本店
松代せんべい (1袋6枚入)
営業時間 / 8:00 ~ 19:00
定休日 / 無休
TEL.026-278-2005
● 一文

6 ファッションパーク カヤマ
松代焼2種より1個 (楊枝立・鳩の箸置)
営業時間 / 9:00 ~ 18:30
定休日 / 1月1日
TEL.026-278-2167
●● 二文

7 松代まち歩きセンター
松代まち歩きオリジナルエコバッグ
営業時間 / 9:00 ~ 17:00
定休日 / 水曜日 (年末年始休)
TEL.026-285-0070
●● 二文

8 大渡製菓舗
"松代城"どらやき (3種より1個) ※おひとり様1個に限ります
営業時間 / 8:30 ~ 18:00
定休日 / 水曜日
TEL.026-278-2244
● 一文

9 お食事処 うめたや
しょうゆ豆 (甘塩)
営業時間 / 11:30 ~ 14:00
※営業時間外は割烹の玄関で対応
定休日 / 不定休 (過半ば多い)
TEL.026-278-2174
●● 二文

10 パン屋 小坂
つぶあんぱん・こしあんぱん (どちらか1個)
営業時間 / 10:00 ~ 17:00 (売り切れ次第閉店)
定休日 / 木曜日・日曜日・祝日
TEL.026-247-8982
● 一文

11 黄金の湯 松代荘
ソフトクリーム
営業時間 / 10:00 ~ 20:00
定休日 / 年中無休
TEL.026-278-2596
●●● 三文

12 おむすび CAFE
福儀おむすび・サーターアンダギー・ちんすこう (どれか1個)
営業時間 / 9:00 ~ 18:00
定休日 / 日曜日
TEL.080-8107-6335
● 一文

13 歌月堂
杏クリームブッセ
営業時間 / 8:00 ~ 19:00
定休日 / 月曜日・日曜日
TEL.026-278-2084
● 一文

14 信州松代観光協会
信州松代観光協会 オリジナルクリアファイル
営業時間 / 9:00 ~ 17:00
休業日 / 12/29 ~ 1/3
TEL.026-278-3366
●● 二文

