

[発行]

長野市商工観光部観光振興課

2022年3月

※パンフレット記載の情報は2022年3月現在のものです。商品の金額、内容が変更になる場合もございます。
予め各施設にお問い合わせの上、長野市のアートをお楽しみください。

SECOND TRIP
NAGANO WEB版
はこちらから



長野市防災情報
ポータルサイト
はこちらから



2度目も楽しい街。長野市

vol.10

アート編

SECOND

TRIP

NAGANO

『セカンドトリップ ナガノ』



沙織の



明日香と

ライトでディープな

ナガノ旅。

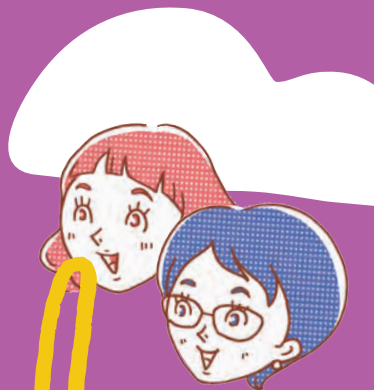

あなたは長野市を好きになる：もう一度。

私たちが
ご案内
します！

はじめまして、長野！

FIRST TRIP



明日香

社会人2年目の24歳。趣味は可愛いカフェ巡りなカフェ女。インスタグラムで日々アップするのは、主に食べ物と実家のミニ(猫)。最近ちょっというカメラが欲しくて悩み中…。

もっと深い長野、教えてあげる

SECOND TRIP

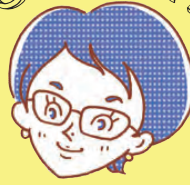

沙織

いわゆるキャリアウーマン街道をまっしぐらの社会人11年目の32歳。休日はネイルや整体に行き、自分へ投資。かなりの酒豪とうわさも…。長野に関してはマニア並みの知識をもつ。

日本一、博物館・美術館の数が多く長野県。まさにアート大国です。長野市も大小様々なアートスポットが存在し、観光客のみならず地元の方も足しげく通っています。特徴のある展示物やロケーションなど、進化し続ける長野市のアートを余すところなく楽しみましょう！

FIRST TRIP

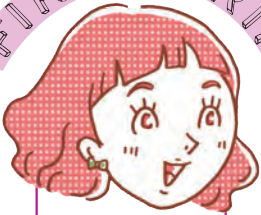

アート大国長野を
満喫しよう！

長野市の歴史のすべてがわかる

長野市立博物館

長野 IC 近く、川中島古戦場史跡公園の一角にある博物館。長野盆地の生活と歴史に関わる展示品や出土した土器、仏像など長野市の歴史がここに集約しています。過去を確かに保存し、未来へ伝えていく貴重な展示物ばかりです。

「川中島の戦い」展示室
2022年4月に新規公開！



馬標：「紺地朱日の丸扇馬標
(佐久市教育委員会蔵)」

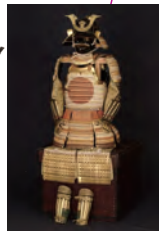

甲冑：「白糸威紅日の丸紋柄着初具足
(佐久市教育委員会蔵)」



オオツノジカがお出迎え！



- 図 9:00~16:30(入館は16:00まで)
- 図 月曜日(祝休日の場合はその翌日)、祝休日の翌日(土日・祝休日の場合は開館)、12/29~1/3、毎年7月の第2週
- 図 一般300円、高校生150円、小中学生100円(20名以上は団体割引あり)
- 図 長野市小島田1414(川中島古戦場史跡公園内)
- 図 026-284-9011
- https://www.city.nagano.nagano.jp/museum/





「本物」に会える博物館

真田宝物館

松代藩主であった真田氏から譲られた古文書、武具、調度品、書画などの大名道具を収蔵・展示しています。3カ月に1度展示品を替えているため、何度来ても新しい発見が！展示品のほとんどが本物であるからこそ迫力が味わえます。



- 図 (4~10月)9:00~17:00(入館は16:30まで)
(11~3月)9:00~16:30(入館は16:00まで)
- 図 毎週火曜日(祝日の場合は閉館)、年末年始、燻蒸期間中
- 図 一般600円、小・中学生100円
団体(20名様以上)一般500円、小・中学生50円
※特別展期間は料金が変わります。
- 図 長野市松代町松代4番地1
- 図 026-278-2801
- https://www.sanadahoumutsukan.com/



Aska's Memo

万華鏡の世界に酔いしれる ギャリリ蓮

宿坊・白蓮坊内にある万華鏡ギャラリー。国内外作家による万華鏡やとんぼ玉・天然石・オルゴールボールなどを取り揃えています。貴重な万華鏡も多数あり、見える世界はまさに極楽！とんぼ玉プレス、万華鏡、サンキャッチャーなどの手作り体験もできます。

魅惑の万華鏡体験



愛らしい
むじな地蔵も



- 図 10:00~17:00
(12~3月の平日は11:00~17:00)
- 図 火曜日
- 図 手作り体験は2,500円~
- 図 長野市元善町465番地
善光寺 白蓮坊内
- 図 026-238-3928(17:00まで)
- https://www.iikoto.net/taiken.html



LANDSCAPE MUSEUM

長野県立美術館

1966年「信濃美術館」として開館。50数年にわたり長野県民に愛されてきた美術館が2021年4月に「長野県立美術館」として全面リニューアル。城山公園周辺の美しい景色と調和した美術館は、誰もが気軽に訪ねられる公園のように、自由にアートを楽しむ「開かれた美術館」です。



誰でも楽しめるアート!

霧の彫刻

人工的に霧を発生させることで生まれる作品。日ごとの気温や風などのわずかな変化で姿が変わります。1日4回 ※冬期休止



中谷英二子〈霧の彫刻#47610—Dynamic Earth Series 1—〉
Photo Junya Takagi



上映作品: 榊原澄人
〈飯縄線日〉2021年(部分)

新美術館みんなのアートプロジェクト

本館1階の交流スペースでは、27mのL型の大壁面にユニークな映像作品が上映されています。

Love Stone Project-Nagano

彫刻家・富長敦也によるプロジェクト。新築工事現場から掘り出された巨石を、来場者が磨くことで作品制作に参加することができます。



ワークショップ
開催日については、
HPをご覧ください。

東山魁夷館

日本画家・東山魁夷の作品などを収蔵・展示。収蔵作品数は970余点に及びます。約2ヶ月に一度展示替えを行い、「風景は心の鏡である」という東山芸術の世界へ存分に浸ることができます。

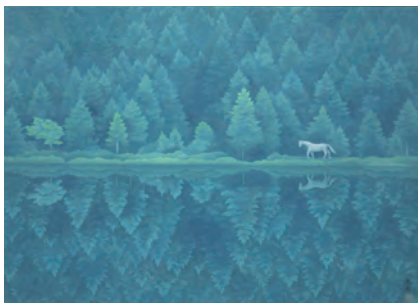

東山魁夷〈緑響く〉1982年
(長野県立美術館 東山魁夷館)

お散歩気分
香ってみても
いいかも!



図 9:00~17:00 (展示室入場は16:30まで)
 (屋上広場:原則として夜間及び休館日は閉鎖)
 閉 毎週水曜日(祝日の場合は開館、翌日休館とします)、年末年始
 閉 ()内は20名様以上の団体割引及び各種割引
 一般700円(600円)、
 大学生及び75歳以上500円(400円)
 ※高校生以下または18歳未満は無料
<https://nagano.art.museum/>



風テラス

善光寺本堂や周辺の山々を望むことができます。

まさに自然と調和する美術館ね!



Restaurant

ミュゼレストラン 善

食が奏でる長野と日本と世界の文化体験プレイスをコンセプトとしたレストラン。和を基調とした演出を取り入れながら、イタリアン・フレンチメニューが楽しめます。

図 Lunch (平日) 11:30~15:00 (Lo14:00)、
 (土日祝) 11:30~16:00 (Lo15:00)
 Dinner 17:30~21:00 (Lo20:00) ※予約可
 図 026-217-8846



Café

Shinano Art Café

食を通して芸術に触れるスタイリッシュでカジュアルな憩いの場をテーマに、長野県産食材を使った軽食やドリンクを楽しめます。

図 10:00~17:00 (11:00より軽食販売)
 閉 毎週水曜日(祝日の場合は営業、翌日がお休みとなります)



Shop

ミュージアムショップ

長野県の“ランドスケープ”をモチーフにしたオリジナルグッズや、若々しい感性でデザインされた生活雑貨など多数がラインナップ。美術館で体感した新鮮な感動をお買い求めいただけます!

オリジナルトートバッグがおすすめ!



缶バッジを付けてもかわいい

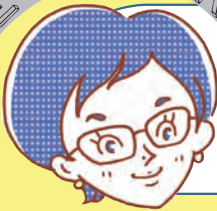

長野市内に散らばる アートを探せ!

街中にアート作品が展示されていたり、
隠れ家的ギャラリーが点在していたり…
と探求心をくすぐるアートスポットがいっぱい!
市内散策のついでに探してみよう。



「ANIMAL2008」
城山公園
(ふれあい広場東)

作品に触れて楽しんで♪

野外彫刻

長野市内には日本を代表する
現代彫刻家の作品がたくさん
展示されています。
その数なんと149点! 自分
のお気に入り作品を探すのもお
すすめです。



「工事現場」
長野大通り(南千歳)



「アニマル」
城山公園
(長野県立美術館東)



「憩う」城山公園 (ふれあい広場東)



「オルメカの微笑」
城山公園
(噴水広場西入口)

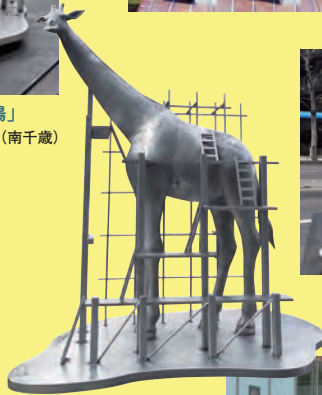

「A・UN」ToiGO広場



こんなにたくさんあるのね。
そのほかの作品は
「野外彫刻ながのミュージアム
ガイドマップ」をチェック!



CHECK!

中央通り沿いを探して見てね!

まちかど ミニ博物館

市内のお店などの一角に、
資料や古道具を
無料展示しています。
散策のついでに
ちょっとしたぞいてみましょう。

※展示時間及びお休みは
各施設に準じます。



酒商博物館
「花蔵」



農民美術博物館
「門前茶寮彌生座」

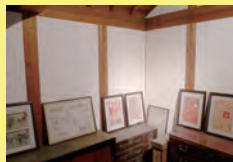

絵画工芸博物館
「松葉屋家具店」



カメラ博物館
「山本写真機店」



くすり博物館
「小林薬局」



カメラ博物館
「表参道もんぜん駐車場」



消防博物館
「表参道もんぜん駐車場」

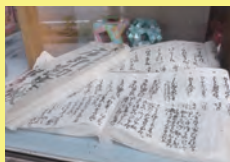

和紙博物館
「柏与紙店」



文具博物館
「鳶友」



非日常の
時間が流れる

ギャラリー 表参道

善光寺表参道沿いにある、隠れ家的ギャラリー。県内作家をはじめ、新しい感覚をもった作家の作品を積極的に展示し、ここでしか出会えないものも多数。世俗から切り離されたような非日常的空間で、ゆっくりと芸術を楽しめます。

☎ 11:00～18:00

(日・祝日は17:00まで)

☎ 水曜日

☎ 長野市東後町21番地

グランドハイツ表参道貳番館B1F

☎ 026-217-7660

<http://omotesando-nagano.com/index.html>

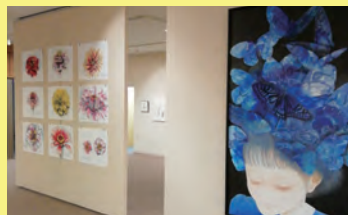
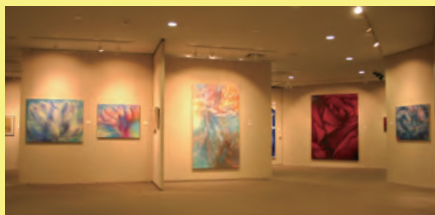

懐かしい、けど新しい
アトリエ&ショップ

新小路ショップ

2Fに4名の作家のアトリエ、1Fに作家の作品を販売するショップとして2021年4月にオープン。ジャンルも年代も異なる作家が生み出す作品はどれも唯一無二のものばかり。築31年の倉庫をリノベーションしたオシャレな内装も必見です。

☎ 11:30~17:00 ☎ 月曜日、火曜日、水曜日
☎ 長野市大門町48-2



個性豊かな作品が
どれも魅力的!



フクザワアヤノさん (ayaNOTE)

長野市出身のイラストレーター。温かみがありつつも、ビビットな色合いのイラストが素敵。



白石かつゑさん

シャドーボックス作家。何層にも同じ紙を重ねる緻密な作品たちは陶器のような艶感も魅力的。



人気です!

新小路ショップオリジナル 御朱印帳

ayaNOTEと百々活版の
コラボ作品



百々活版さん

活版印刷と手製本を作る。活版機で印字する風合いやかすれ具体がどこか懐かしい。



アトリエ Crane さん

ハーバリウム作家。色彩豊かで宝石のようなハーバリウムは、結婚・新築祝いとしても人気。



図 10:00~18:00
 因 火曜日・水曜日
 (HPの営業カレンダーをご確認ください)
 図 長野市大門45
 図 0120-55-2346
 ※現在、ご来店の際はご予約をお願いしております。詳細は公式サイトをご確認ください。
<https://www.matubaya-kagu.com/>

一生使える家具だけを作る

松葉屋家具店+ くらし道具学研究所

天保4年創業の松葉屋家具店は長野県で屈指の老舗家具屋。明治中期の商家づくりと、土蔵に「一生使える暮らし道具」である一枚板のダイニングテーブルやギャッベなどを展示しています。長く、世代を超えて愛される家具たちは、人にも自然にも優しいものばかりです。

日々を豊かにする出会いがある

夏至 shop&gallery

自然の物を材料として作られた器や洋服など、生活に関わるものを取りそろえる工芸ギャラリー。個人の作家やアーティストなどの作品を中心に、「人がつくったもの」にこだわるラインナップは、まさに一目惚れする逸品ばかりです。

図 11:00~18:00
 因 火曜日・水曜日(不定休)
 図 長野市大門町54 2F
 図 026-237-2367
<https://www.geshi.jp/>



限界集落にあるアーティストの秘密基地

中条アートロケーション《場》



長野市街地から車で30分。北アルプスを望む山あいにある、中条地域。ここに金属造形作家、角居康宏の工房があります。制作風景が見学可能で、今後様々なアーティストの滞在制作の場として活用を予定。併設のカフェでは豊かな自然を眺めながら、贅沢な珈琲タイムを味わえます。



カフェ美場

☎ 10:00～16:00 ☎ 月曜日、火曜日 ☎ 長野市中条 4462
☎ メールアドレス: cafe.viva.viva@gmail.com インスタグラム: viva.nakajo で検索

自家焙煎のコーヒーや生菓を効かせた大人のナポリタンなど、月ごとに替わる食事とスイーツが楽しめるカフェ。活躍中の作家の作品が並ぶギャラリーを併設し、コーヒーなど一部のメニューを作家物の器で提供。中条の美しいロケーションの中、目でも舌でもアートなひと時を過ごせます。



撮影 金井真一

ここにも
寄ってみよう！

中条に来たら

道の駅 中条

長野市と白馬村を結ぶ白馬長野有料道路沿いにある道の駅。地元で採れた新鮮な野菜・果物が並ぶ直売所と珍しいジビエ料理が味わえる食事処があります！

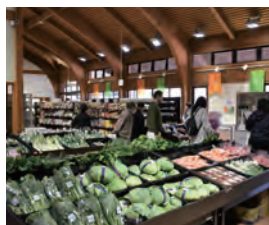

☎ 9:00～17:00
☎ 無休
☎ 長野市
中条住良木1704
☎ 026-267-2188



✦  ✦
Gaori's Note

2022.3

沙織の、
 沙織による、
 沙織のための
 プライベートノート

市民が愛し、
 芸術家に愛された美術館

信州新町美術館



信州新町美術館は環鶴湖畔に佇み、その魅力的なロケーションもアートの一部として訪れる人を魅了します。環鶴湖を生み出す犀川は、かつて「犀川通船」が往来する交通の要でした。様々な人が行き交う中で、文人墨客がこの場所で絵画や俳句に興じました。住民も文化芸術を愛し、芸術家からも愛された美術館は、所蔵作品2700余点全てが諸作家・篤志家からの寄贈のもの。小さな町の小さな美術館には、大きな歴史が詰まっています。

開 9:00~16:30(入館は16:00まで)
 休 月曜日、祝休日の翌日、年末年始
 料 大人500円・高校生300円・小中学生200円
 (美術館/有島生馬記念館/化石博物館共通)
 ※毎週土曜日は小中学生無料
 図 長野市信州新町上条88-3 図 026-262-3500



有島生馬記念館

大正・昭和期の日本洋画界をリードした有島生馬もこの地を愛した1人。この記念館はかつて生馬が鎌倉で居住していた「松の屋敷」を様々な人の協力を得て移築したもの。ノスタルジックなサロンの雰囲気を楽しむことができます。



館内から見る環鶴湖は
 ため息が出る美しさ…



信州新町化石博物館

化石の世界に魅せられた信州新町出身の西沢氏のコレクションをはじめ、地元で見つけた化石を展示。ワークショップなど様々な企画を行っています。

体長32m!
 愛称「でいぶろん」
 がお出迎え

